

Bekanntmachung über die Widmung von Straßen für den öffentlichen Verkehr in der Stadt Pulheim nach § 6 des Straßen- und Wegegesetzes des Landes Nordrhein-Westfalen (StrWG NRW)

Der Rat der Stadt Pulheim hat in seiner Sitzung am 09.04.2024 die Widmung der Erschließungsanlagen

**Bachstelzenweg
Biberweg
Eisvogelweg
Forellenweg
Libellenweg
Molchweg
Muschelweg
Otterweg
Salamanderweg
Schmetterlingsweg
Schwanenweg**

und der **Fuß- und Radwege im Geltungsbereich des Bebauungsplanes Nr. 114 in Pulheim** gemäß § 6 des Straßen- und Wegegesetzes NRW vom 23.9.1995 in der derzeit gültigen Fassung für den öffentlichen Verkehr verfügt.

Die Flurstücke 185 (teilweise), 695, 700, 701, 703, 706, 707, 719, 750, 765, 775, 781 aus der Flur 5 werden als Gemeindestraße ohne Beschränkung auf eine bestimmte Nutzungsart im Sinne des § 3 Absatz 1 Ziffer 3 StrWG NRW gewidmet.

Die Flurstücke 673, 682, 694, 798, 726 und 185 (teilweise) aus der Flur 5 werden als Gemeindestraße mit der Beschränkung auf die Nutzungsart „Fuß- und Radweg“ im Sinne von § 3 Abs. 1 Ziffer 3 in Verbindung mit Abs. 4 und 5 StrWG NRW gewidmet.

Die Anlagen wurden bereits dem öffentlichen Verkehr übergeben. Die Widmung tritt frühestens mit der nach § 6 Abs. 1 StrWG NRW vorgeschriebenen öffentlichen Bekanntmachung in Kraft.

Zu dieser Widmung können die Planunterlagen, aus denen die Flurstücke der angegebenen Straßen erkennbar sind, bei der Stadt Pulheim, Amt für kommunale Dienste, Gebühren und Beiträge, Alte Kölner Straße 26, 50259 Pulheim eingesehen werden.

Die Planunterlagen liegen über die Dauer eines Monats nach Bekanntgabe dieser Widmung während der Sprechstunden der Verwaltung aus.

Rechtsbehelfsbelehrung:

Gegen die Widmung kann innerhalb eines Monats nach dieser Bekanntgabe Klage erhoben werden. Diese ist schriftlich oder zur Niederschrift bei dem Verwaltungsgericht in Köln, Appellhofplatz, 50667 Köln, einzulegen. Die Klage kann auch in elektronischer Form nach Maßgabe der Verordnung über den elektronischen Rechtsverkehr bei den Verwaltungsgerichten und den Finanzgerichten im Lande Nordrhein-Westfalen – ERVVO VG/FG – vom 07.11.2012 (GV.NRW. Seite 548) eingereicht werden.

In Vertretung



Jens Batist

Erster Beigeordneter

Pulheim, den

13.04.14

Bachstelzenweg: Gemarkung Pulheim, Flur 6, Flurstück 781

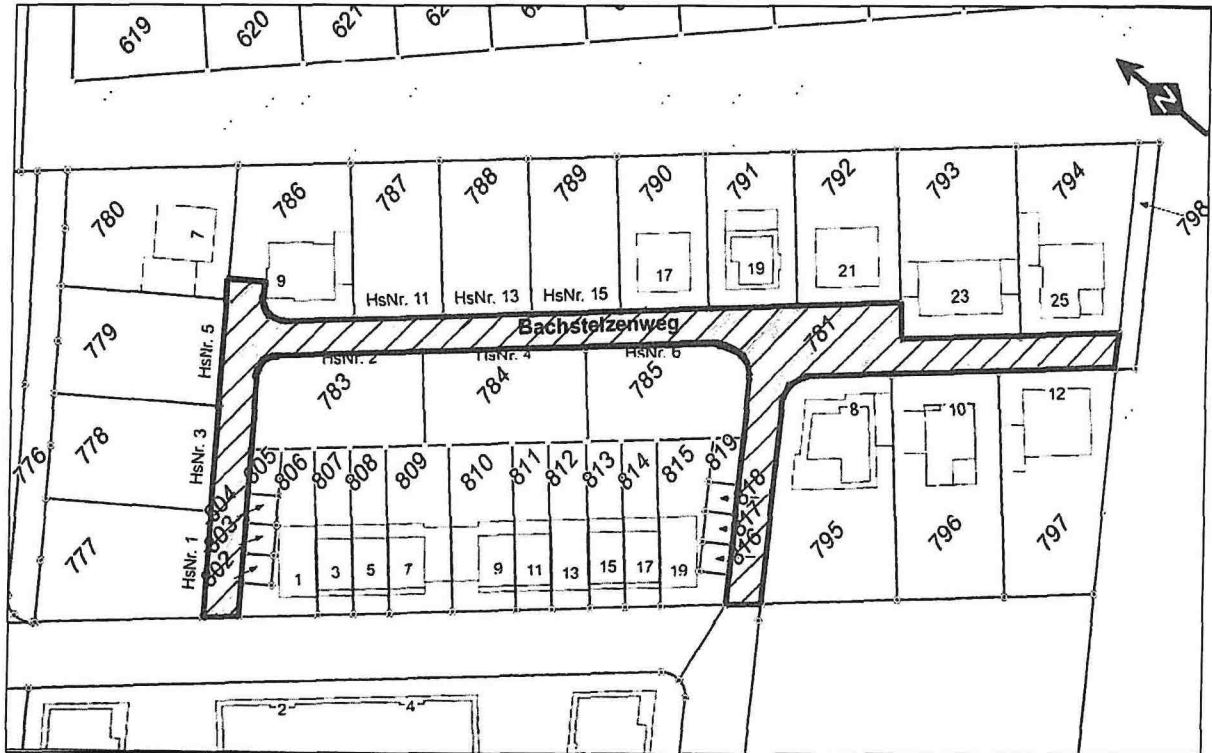

Biberweg: Gemarkung Pulheim, Flur 6, Flurstück 775



Eisvogelweg: Gemarkung Pulheim, Flur 6, Flurstück 700

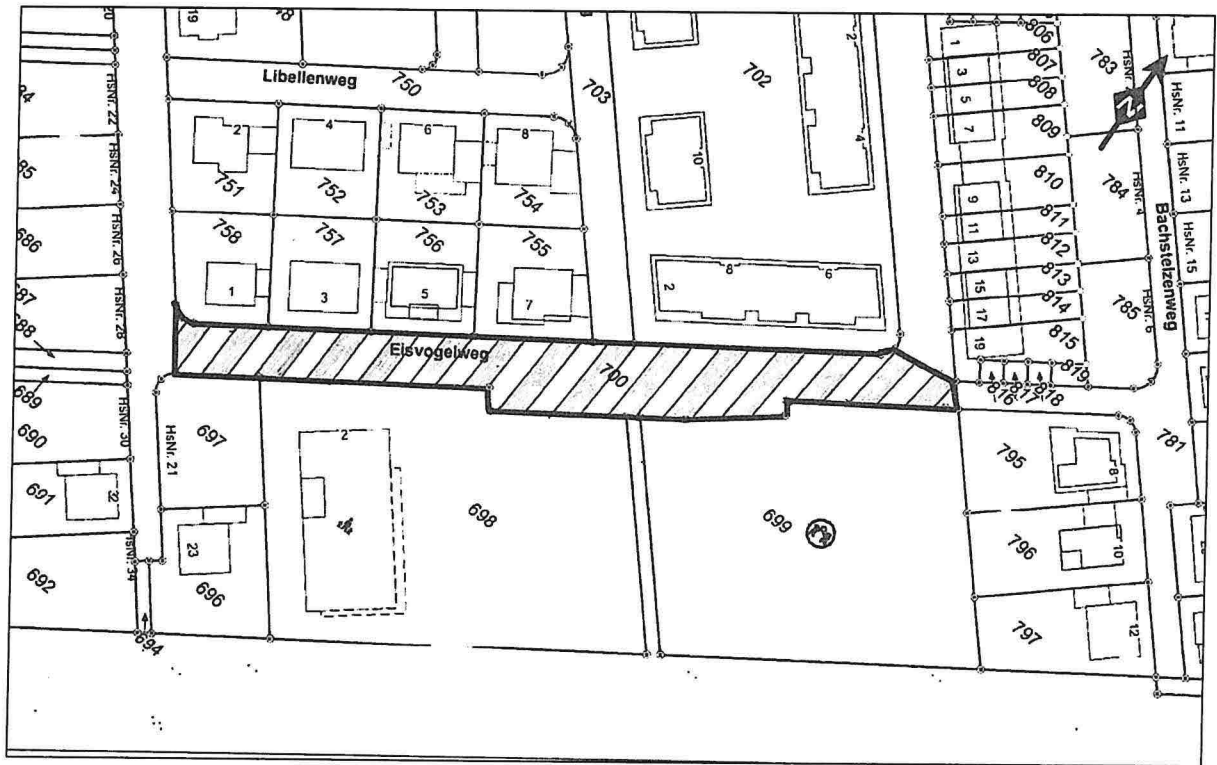

Forellenweg: Gemarkung Pulheim, Flur 6, Flurstück 703

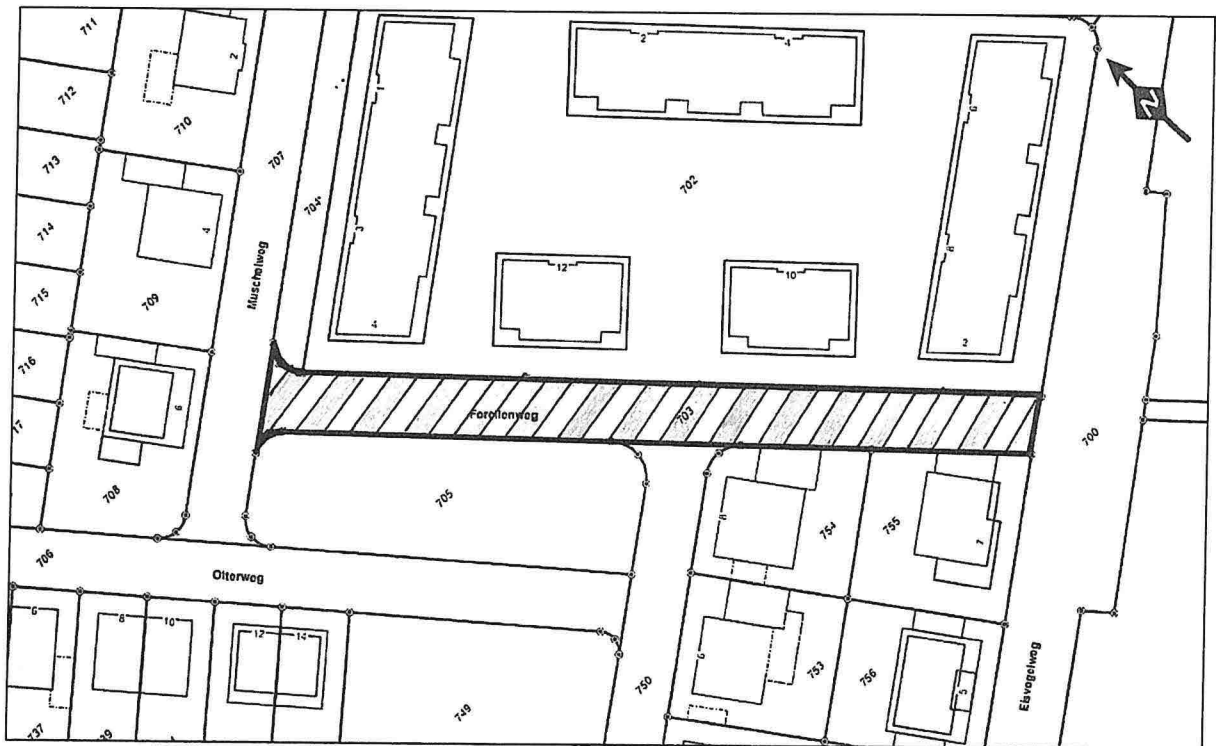

Libellenweg: Gemarkung Pulheim, Flur 6, Flurstück 750

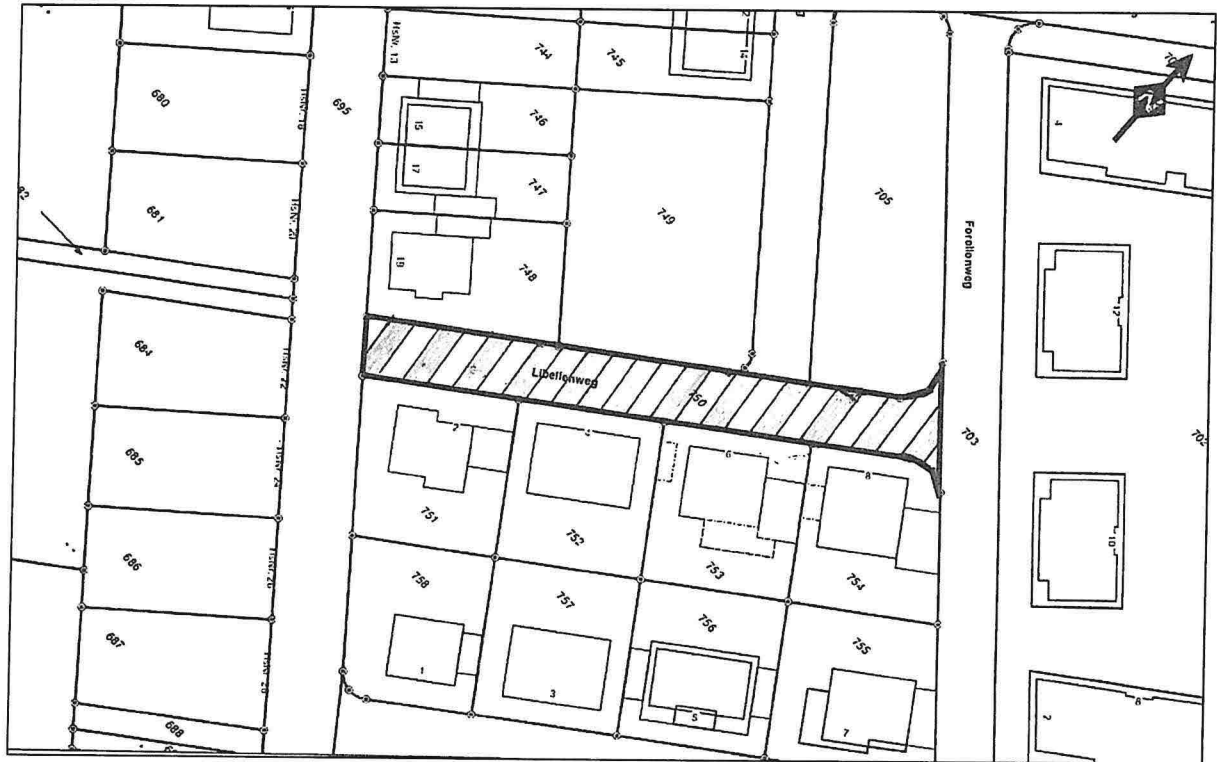

Molchweg: Gemarkung Pulheim, Flur 6, Flurstück 765



Muschelweg: Gemarkung Pulheim, Flur 6, Flurstück 707



Otterweg: Gemarkung Pulheim, Flur 6, Flurstück 706

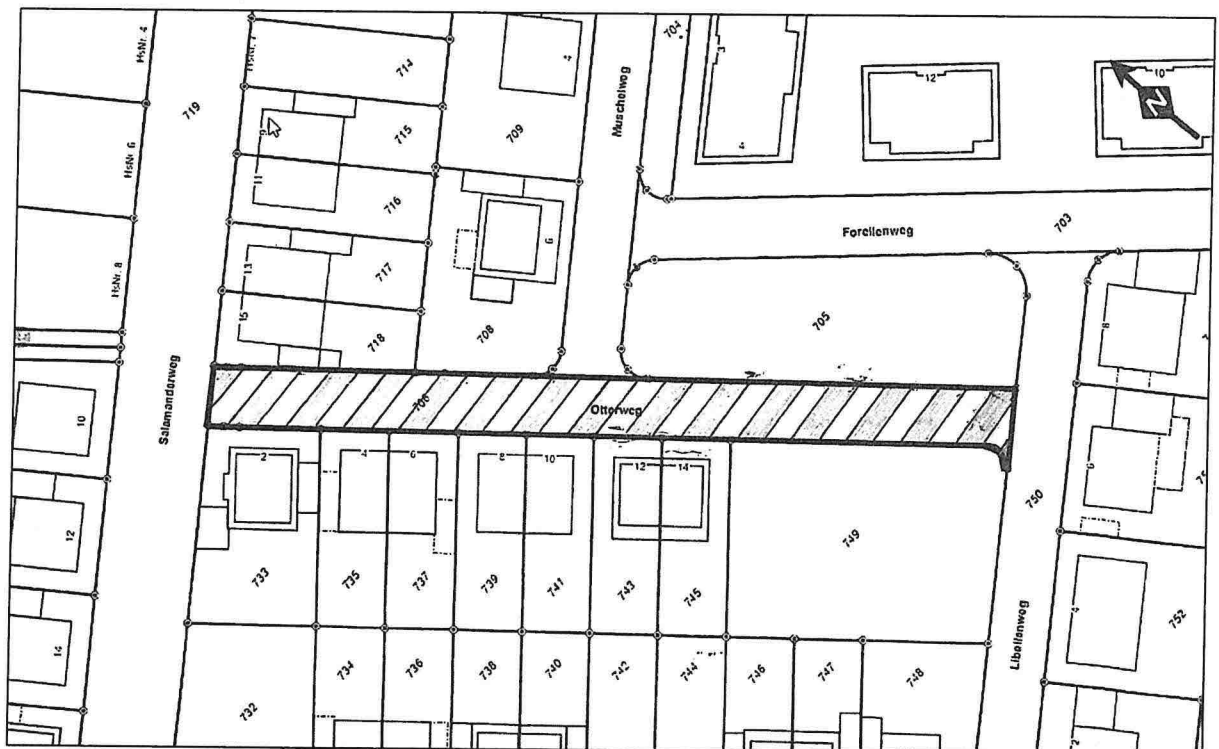

Salamanderweg: Gemarkung Pulheim, Flur 6, Flurstück 719



Schmetterlingsweg: Gemarkung Pulheim, Flur 6, Flurstücke 701 und 185 (teilweise)

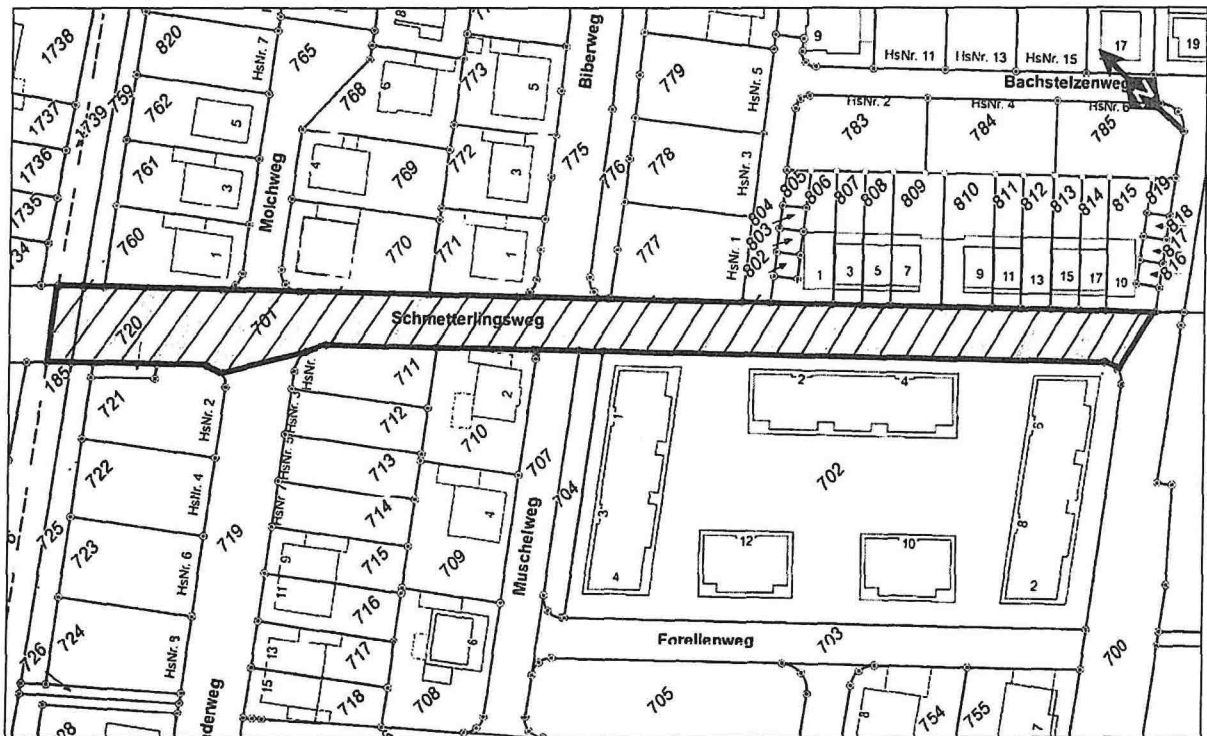

Gemarkung Pulheim, Flur 6, Flurstücke 726 und 185 (teilweise)

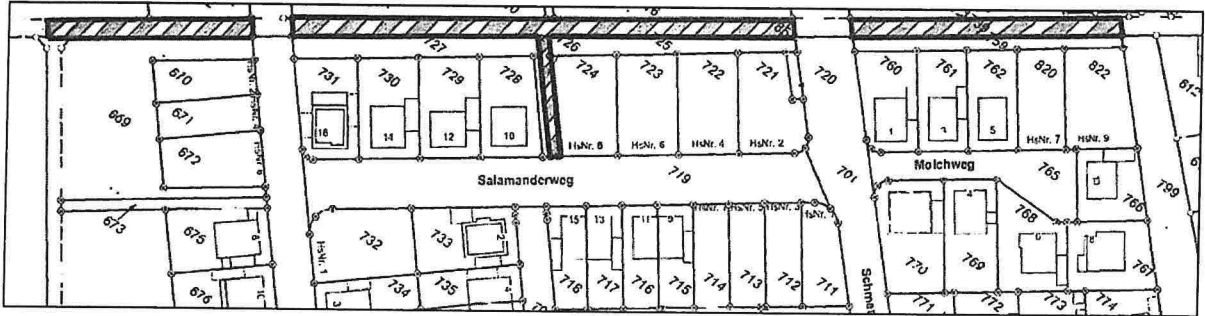

Gemarkung Pulheim, Flur 6, Flurstücke 673 und 682

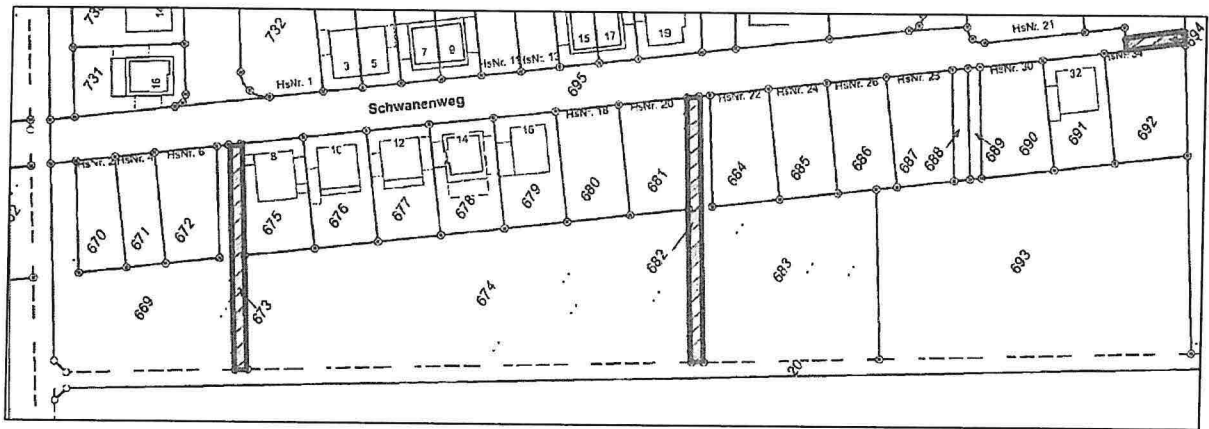

Aushang vom 30.04.2024 bis 14.05.2024